

SAMOS



WINES



ΣΑΜΟΣ

Απέναντι από τις ακτές της Μικράς Ασίας, η **Σάμος** είναι ένα από τα μεγαλύτερα νησιά του Ανατολικού Αιγαίου. Το νησί έχει **οινική κληρονομιά 3.000 ετών** και έχει καθιερωθεί για τους οίνους από **Άσπρο Μοσχάτο Σάμου**.







Αδιάψευστος μάρτυρας της οινικής ιστορίας και διαδρομής του νησιού, το ναυάγιο της Κερύνειας, τον 4^ο Π.Χ αιώνα όπου οι οξυπύθμενοι αμφορείς που έφερε είχαν τη σφραγίδα **Σάμιοι οίνοι**.





ΜΟΥΣΕΙΟ
ΣΑΜΙΑΚΟΥ
ΟΙΝΟΥ



Ενιαίος Οινοποιητικός Αγροτικός Συνεταιρισμός Σάμου

Ο ΕΟΣ Σάμου ιδρύθηκε το 1934, είναι ένας από τους παλαιότερους συνεταιρισμούς της Ελλάδας. Σήμερα, στο Συνεταιριστικό σχήμα συμμετέχουν 1.400 φυσικά μέλη.

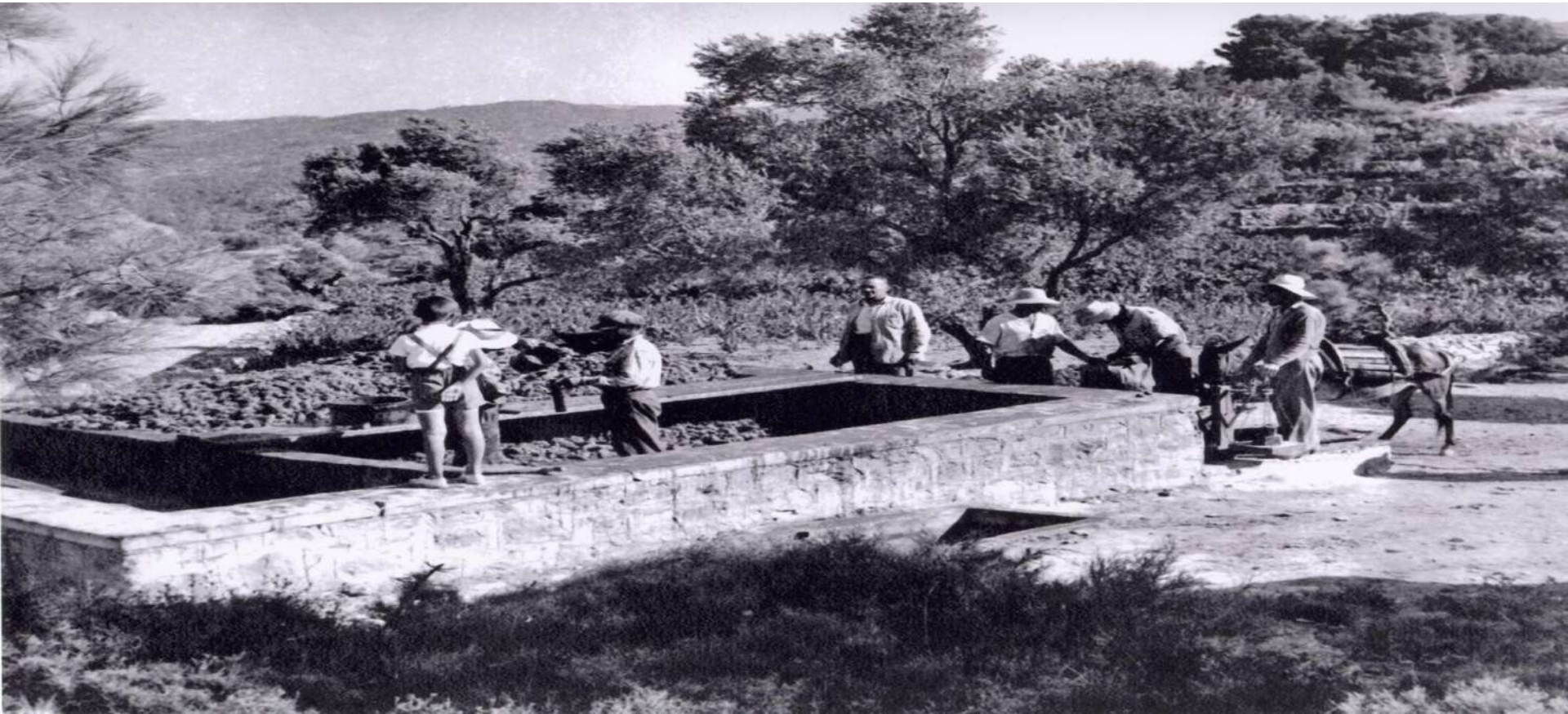



52

29

ΑΜΠΕΛΩΝΑΣ- ΠΟΙΚΙΛΙΑ

Η έκταση των καλλιεργούμενων αμπελώνων της Σάμου είναι περίπου **14.000 στρέμματα**. Το **98%** των αμπελώνων αυτών, αφορούν την καλλιέργεια του **Άσπρου Μοσχάτου Σάμου**. Από αυτό παράγονται οι **εξαιρετικής ποιότητας** γλυκείς οίνοι με **ονομασία προέλευσης «ΣΑΜΟΣ»**.

Οι αμπελώνες είναι **ημιορεινοί και ορεινοί** με έδαφος μέτριας γονιμότητας. Είναι στο σύνολο τους ξηρικοί, διαμορφωμένοι σε χαμηλό κύπελλο και **εκτείνονται σε όλη τη Σάμο**, σε **υψόμετρο μέχρι και τα 1.000 μέτρα**. Η μέση ηλικία των αμπελώνων της Σάμου είναι 30 χρόνια, ενώ υπάρχουν και αμπελώνες ηλικίας μεγαλύτερης των 100 ετών.



Οι αμπελώνες καλλιεργούνται σε **αναβαθμίδες ξερολιθιάς** δομημένες έτσι που να συγκρατούν και να αποστραγγίζουν το πολύτιμο χώμα. Οι **στρεμματικές αποδόσεις είναι μικρές** και δεν ξεπερνούν τα 1.000 κιλά σταφυλιού ανά στρέμμα.









TI EINAI KAINOTOMIA;

- Διαρκής παρακολούθηση των εξελίξεων της επιστήμης
- Αναζήτηση των τάσεων της αγοράς

90 χρόνια πριν:
ίδρυση ΕΟΣΣ

ΑΠΟ ΚΟΙΝΟΥ
ΔΙΑΧΕΙΡΙΣΗ ΤΗΣ
ΠΑΡΑΓΩΓΗΣ



50 ΧΡΟΝΙΑ ΠΡΙΝ:
ΚΑΤΟΧΥΡΩΣΗ
ΕΠΩΝΥΜΙΑΣ ΣΑΜΟΣ



40 ΧΡΟΝΙΑ
ΠΡΙΝ:

Η ΠΟΙΟΤΙΚΗ ΑΝΑΒΑΘΜΙΣΗ



30 ΧΡΟΝΙΑ
ΠΡΙΝ:

ΟΛΟΚΛΗΡΩΜΕΝΗ ΦΥΤΟΠΡΟΣΤΑΣΙΑ ΑΜΠΕΛΟΥ





ΣΤΙΣ ΜΕΡΕΣ ΜΑΣ:
ΠΑΡΑΓΩΓΗ
ΦΥΣΙΚΩΝ ΟΙΝΩΝ

ΦΥΣΙΚΟΙ ΟΙΝΟΙ

Οίνοι που παράγονται από βιολογικά σταφύλια χωρίς προσθήκη ξένων οινολογικών υλικών και με ελάχιστες οινολογικές παρεμβάσεις.





ΑΘΙΚΤΟΙ ΟΙΝΟΙ

Οι Άθικτοι Οίνοι είναι μία πολύ αξιόλογη προσπάθεια εκ μέρους του συνεταιρισμού δημιουργίας αυθεντικών ζωντανών κρασιών σε μικρές και προσεγμένες παραγωγές

ΑΘΙΚΤΟΣ
ΟΙΝΟΣ



BY THE MUSCAT ARTISANS



Τα κρασιά αυτά, ονομάζονται «Άθικτοι Οίνοι», μία ονομασία-ομπρέλλα για τρεις διαφορετικές ετικέτες με τα εξής ονόματα: Βουνίτης, Προφήτης και Ερημίτης όπου αντανακλάται η ατομικότητα του τερουάρ της κάθε περιοχής από όπου προέρχονται.

Η λέξη «άθικτος» προέρχεται από το αρχαίο ελληνικό ρήμα «θιγγάνω», που σημαίνει ακουμπώ ,με το στερητικό άλφα μετατρέπεται στην έννοια δεν τον έχει ακουμπήσει ανθρώπινο χέρι ,ενσωματώνοντας σε μία λέξη όλη την οινοποιητική φιλοσοφία της «ελάχιστης οινολογικής παρέμβασης».





ΕΙΔΙΚΕΣ
ΠΙΣΤΟΠΟΙΗΣΕΙΣ
ΠΙΣΤΟΠΟΙΗΣΗ
ΚΟΣΗΡ





Η όλη προσέγγιση της βιοδυναμικής προωθεί τη βιοποικιλότητα και την αμειψισπορά για βέλτιστη υγεία του εδάφους, την ισορροπία του οικοσυστήματος, προτεινόμενη μέσα από την αειφορία και ως η μοναδική λύση για την επιβίωση του πλανήτη και του ανθρώπινου είδους.



Μοσκάρο

Σταβινός - Πιάτο

20/g

27/g

01/10

P₂₀ = 2.008 + 17,5°C

1000

19°C

Μοσκάρο

Σταβινός - Πιάτο

20/g

24/1008 18°C

11/0 1022 19,5°C

Μοσκάρο

Καβ

11/0 111 19°C

ΕΡΗΜΙΤΗΣ



Οίνος Ποικιλιακός Βιοδυναμικής καλλιέργειας
Αλκοολικός Τίτλος: 13,5% vol.

Ολική Οξύτητα (τρυγικό οξύ) : 6,4

Ph : 3,5

Ανάγοντα Σάκχαρα: 2 gr.

Ο Άθικτος Οίνος «Ερημίτης» προέρχεται από έναν απόμακρο αμπελώνα βιοδυναμικής καλλιέργειας στη θέση Βασιλικοχώραφα Υδρούσας, σε υψόμετρο 650 μ.

ΕΡΕΥΝΑ ΚΑΙ ΚΑΙΝΟΤΟΜΙΑ

ΣΥΝΕΡΓΑΣΙΕΣ ΜΕ
ΕΡΕΥΝΗΤΙΚΟΥΣ ΦΟΡΕΙΣ



ΦΥΣΙΚΑ ΣΥΝΤΗΡΗΤΙΚΑ

ΣΥΝΕΡΓΑΣΙΕΣ ΜΕ
ΕΡΕΥΝΗΤΙΚΟΥΣ ΦΟΡΕΙΣ



ΑΞΙΟΛΟΓΗΣΗ ΓΗΓΕΝΩΝ ΠΟΙΚΙΛΙΩΝ ΑΜΠΕΛΟΥ

ΤΑΥΤΟΠΟΙΗΣΗ ΚΑΙ
ΟΙΝΟΛΟΓΙΚΗ ΔΙΕΡΕΥΝΗΣΗ





Ο ΑΜΠΕΛΩΝΑΣ ΤΗΣ ΣΑΜΟΥ

Η ΚΑΛΛΙΕΡΓΕΙΑ ΣΕ
ΑΝΑΒΑΘΜΙΔΕΣ ΞΗΡΟΛΙΘΙΑΣ













Η ΕΠΟΜΕΝΗ ΜΕΡΑ

- * **Ολιστική** αξιοποίηση των υποπροϊόντων της καλλιέργειας και της παραγωγικής διαδικασίας
- * **Επαναχρησιμοποίηση** του νερού
- * Εγκατάσταση συστημάτων **Α.Π.Ε.**
- * Παραγωγή **νέων προϊόντων**
- * Μείωση των εκπομπών άνθρακα και ρύθμιση της ενεργειακής συμπεριφοράς των κτιριακών του εγκαταστάσεων (**πράσινες στέγες/φυτεμένα δώματα**).
- * **Εναλλακτική** αξιοποίηση των ακίνητων περιουσιακών







ΕΥΧΑΡΙΣΤΩ ΓΙΑ ΤΗΝ ΠΡΟΣΟΧΗ ΣΑΣ

ΧΑΡΜΠΗΣ ΘΕΟΔΩΡΟΣ

ΓΕΩΠΟΝΟΣ

ΔΙΕΥΘΥΝΤΗΣ ΕΠΙΧΕΙΡΗΣΙΑΚΗΣ ΛΕΙΤΟΥΡΓΙΑΣ

ΕΝΙΑΙΟΥ ΟΙΝΟΠΟΙΗΤΙΚΟΥ ΑΓΡΟΤΙΚΟΥ ΣΥΝΕΤΑΙΡΙΣΜΟΥ
ΣΑΜΟΥ

BY THE MUSCAT ARTISANS

**SAMOS
WINES**

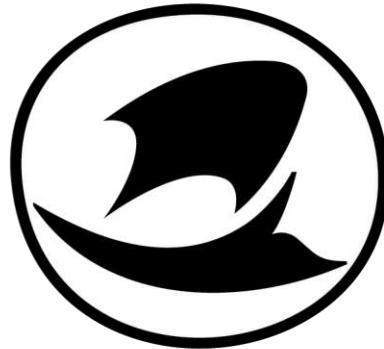

**ΕΟΣ
ΣΑΜΟΥ
1934**