

ΛΙΓΑ ΤΑ ΚΟΙΝΑ ΣΤΗ ΦΕΤΙΝΗ ΕΙΚΟΝΑ ΤΩΝ ΑΜΠΕΛΩΝΩΝ

Τοπικά προβλήματα από τους παγετούς του Απριλίου, ανομοιόμορφη ανθοφορία και καρπόδεση, κυρίως στη Β. Ελλάδα, επίμονος περονόσπορος, επιφυλακή για το ωίδιο μέχρι το γυάλισμα, δροσιές, και πιθανή οψιμότητα που θα σταθεί σύμμαχος των πρώιμων και όχι των όψιμων ποικιλιών, είναι μερικά από τα στοιχεία που συνθέτουν το τοπίο στην εγχώρια αμπελοκαλλιέργεια φέτος.



ΕΠΙΜΕΛΕΙΑ
Στέλα Προβελέγγιου
* MSC Γεωπόνος

Η χρονιά ξεκίνησε με ένα χειμώνα «κανονικά» ψυχρό, με χιόνια και αρκετές βροχές στις περισσότερες περιοχές, κυρίως τον Ιανουάριο, ενώ όσο πλησίαζε η άνοιξη οι βροχές μειώνονταν, τονίζει η δρ. Χαρούλα Σπινθηροπούλου, γεωπόνος, ειδικός αμπελουργίας και οينوποιός. Στην Κεντρική και Βόρεια χώρα η έκπτυξη καθυστέρησε μία εβδομάδα με δέκα μέρες και ήταν ανομοιόμορφη, ενώ σε άλλες περιοχές συνέβη στις συνήθεις ημερομηνίες. Οι όψιμοι παγετοί του Απριλίου δημιούργησαν σοβαρά προβλήματα σε κάποιες περιοχές όπως ο Τύρναβος, ενώ οι απότομες αλλαγές της θερμοκρασίας τους δύο τελευταίους μήνες της άνοιξης, κυρίως στη Βόρεια Ελλάδα, συνέβαλαν στην ανομοιόμορφη εμφάνιση της άνθησης και της καρπόδεσης, φαινόμενο αρκετά συχνό τα τελευταία χρόνια, που δυσκολεύει τον τρύγο επιβάλλοντας πολλαπλά περάσματα

από το ίδιο αμπελοτόπι. Η ανθοφορία και η καρπόδεση καθυστέρησαν 7 με 10 μέρες στις περισσότερες περιοχές με εξαίρεση περιοχές της Κρήτης που τα δύο στάδια προώμισαν λίγες μέρες σε σχέση με πέρισι.

Χαλάζι έπληξε την Κεφαλονιά το Μάιο, ενώ ο Ιούνιος επιφύλαξε δυσάρεστες εκπλήξεις και σε αρκετές περιοχές στη Β. Ελλάδα (Κοζάνη, Ημαθία, Καβάλα κ.α.).

Το θετικό είναι ότι τα χαμηλά επίπεδα βροχόπτωσης Απριλίου και Μαΐου δεν βοήθησαν την εμφάνιση του περονόσπορου, ενώ το ωίδιο (παντός καιρού) έχει ήδη αρχίσει να κάνει την εμφάνισή του στη νότια χώρα και αρχίζει την ανοδική του πορεία. Οι βροχές του Ιουνίου εάν συνεχιστούν ενδεχόμενα να δημιουργήσουν προβλήματα μικρής έντασης με όψιμο περονόσπορο, ενώ το ωίδιο έως το γυάλισμα θα αποτελέσει το σημαντικότερο φυτοπαθολογικό πρόβλημα της χρονιάς.

Η παραγωγή μοιάζει αυξημένη στις περισσό-





© ΦΩΤΟΓΡΑΦΙΑ ΓΕΡΓΙΑ ΚΑΡΑΜΑΛΗ

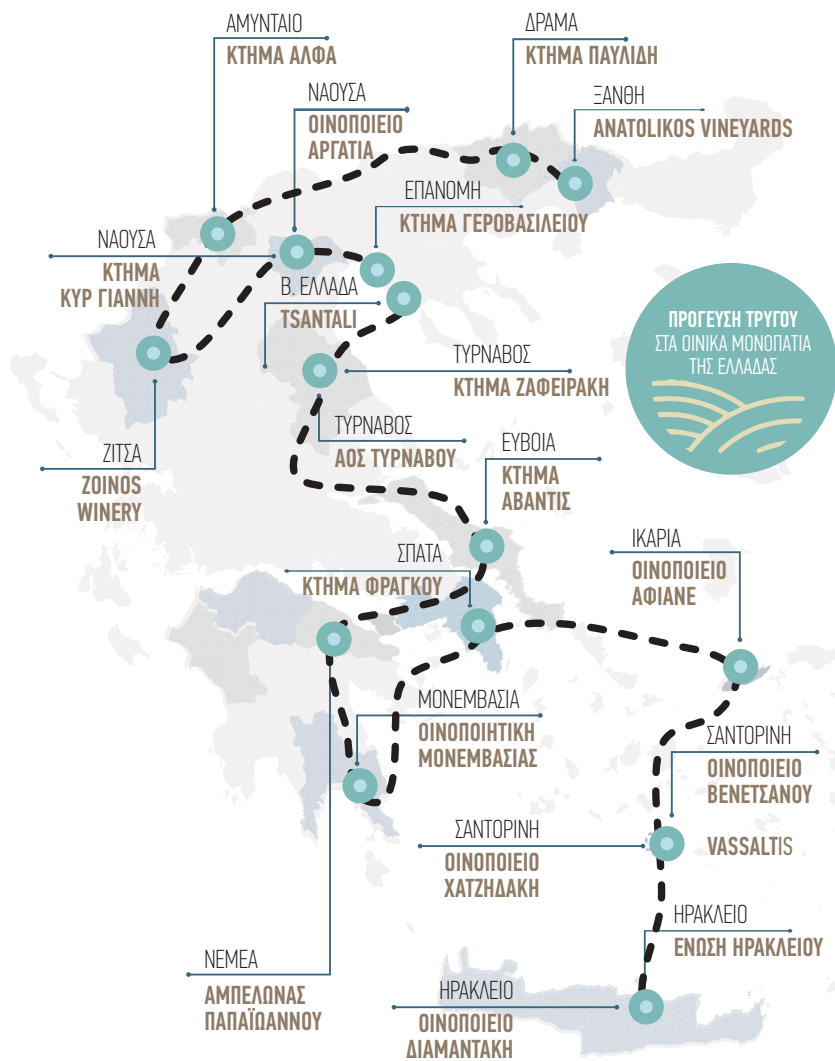

ΠΡΟΓΕΥΣΗ ΤΡΥΓΟΥ
ΣΤΑ ΟΙΝΙΚΑ ΜΟΝΟΠΑΤΙΑ
ΤΗΣ ΕΛΛΑΔΑΣ

τερες περιοχές, αλλά το ύψος της είναι ακόμη νωρίς για να εκτιμηθεί. Η οψιμότητα από την άλλη, εάν δεν ανατραπεί από αυξημένες θερμοκρασίες τους επόμενους μήνες θα βοηθήσει την καλή ωρίμανση των πρώιμων ποικιλιών και θα δυσκολέψει αυτή των όψιμων.

■ Το Wine Reails επικοινωνήσε με πολλούς οινοποιούς σε όλη την Ελλάδα οι οποίοι και κατέθεσαν την εκτίμησή τους για την αμπελουργική χρονιά 2020-2021 όπως εξελίσσεται στην περιοχή τους.

ΜΕ ΤΟΥΣ ΚΑΛΥΤΕΡΟΥΣ ΟΙΩΝΟΥΣ

Anatolikos Vineyards - Ξάνθη
Μάριος Νικολαΐδης, οινοποιός

«Η αμπελουργική χρονιά του 2021 στον βορειότερο βιολογικό παραθαλάσσιο αμπελώνα έχει ξεκινήσει με τους καλύτερους οιωνούς. Από την αρχή, υπήρξαν ήπιες βροχοπτώσεις με ευεργετικό αποτέλεσμα στα αποθέματα του νερού, ενώ στην

καρδιά του χειμώνα οι χαμηλές θερμοκρασίες με ήπιες χιονοπτώσεις οδήγησαν τον αμπελώνα σε ευεργετική νάρκη. Η άνοιξη ήρθε με βροχοπτώσεις και χαμηλές θερμοκρασίες καθυστερώντας τον βλαστικό κύκλο δύο εβδομάδες, με την οψιμότητα όμως να μην θεωρείτε πρόβλημα, αλλά να προμηνύει καλύτερα αποτελέσματα. Στη συνέχεια λόγω της εξισορρόπησης των θερμοκρασιών η βλαστική και η φυλλική ανάπτυξη είναι στα επιθυμητά πλαίσια χωρίς προβλήματα σε ανθοφορία και καρπόδεση».

ΠΡΟΣΟΧΗ ΣΤΑ ΓΥΡΙΣΜΑΤΑ ΤΟΥ ΚΑΙΡΟΥ

Κτήμα Παυλίδη - Δράμα - Π. Κυριακίδης,
οινολόγος & γενικός διευθυντής

«Πολύ καλές καιρικές συνθήκες επιφύλασσει έως τώρα η χρονιά του 2021. Οι λίγες βροχές πριν την ανθοφορία ήταν χρήσιμες για τα φυτά που βρισκόταν στο στάδιο της ανάπτυξης ενώ οι συνθήκες ήταν ιδανικές κατά την ανθοφορία, η οποία μό-

ΠΡΟΓΕΥΣΗ ΤΡΥΓΟΥ

λις τελειώσει και για τις πιο όψιμες ποικιλίες όπως το Αγιωργίτικο. Τώρα ο αμπελώνας βρίσκεται στο στάδιο της καρπόδεσης και φαίνεται ότι η παραγωγή θα είναι ικανοποιητική. Υπάρχει μια οψιμότητα σε σχέση με την περσινή χρονιά αλλά όλα θα εξαρτηθούν και από τις καιρικές συνθήκες μέχρι την ωρίμανση των σταφυλιών. Ο καιρός πάντως δεν έχει σταθεροποιηθεί. Το Κτήμα Παυλίδη παρακολουθεί σχολαστικά τον καιρό με τη βοήθεια των μετεωρολογικών σταθμών που διαθέτει».

ΥΓΙΗ ΣΤΑΦΥΛΙΑ ΘΡΕΦΕΙ Ο ΚΑΙΡΟΣ

Κτήμα Γεροβασιλείου - Επανομή
Αργύρης Γεροβασιλείου, οινολόγος

«Αν και είναι νωρίς για ασφαλή συμπεράσματα, όλα δείχνουν πως αναμένουμε μια ποιοτική χρονιά. Ο βλαστικός κύκλος ξεκίνησε με καθυστέρηση περίπου δύο εβδομάδων. Με την έναρξη του Μαΐου, υπήρξε απότομη άνοδος θερμοκρασίας και η διαφορά έκλεισε σε λιγότερο από μία εβδομάδα. Αυτή τη στιγμή βρίσκεται στο στάδιο της καρπόδεσης και οι καιρικές συνθήκες, με τους έντονους ανέμους, είναι ευνοϊκές για την υγεία των σταφυλιών».

ΑΡΓΗ ΩΡΙΜΑΝΣΗ ΓΙΑ ΤΑ ΠΡΩΙΜΑ

Tsantali - Β. Ελλάδα
δρ. Γεώργιος Σαλπγιγίδης,
Υπηρεσίες έρευνας και πειραματικής
ανάπτυξης στις γεωπονικές επιστήμες

«Αν και αρκετές περιοχές επηρεάστηκαν από τους παγετούς, οι περιοχές που δραστηριοποιείται αμπελουργικά η Ευάγγελος Τσάνταλης Α.Ε. έμειναν ανεπηρεάστες. Η χρο-

νιά φαίνεται προς το παρόν να είναι περίπου μία εβδομάδα οψιμότερη από την περσινή, η οποία ήταν ελαφρώς οψιμότερη (δύο έως τρεις μέρες) από τον μέσο όρο των τελευταίων ετών. Η άνοιξη μέχρι στιγμής μπορούμε να πούμε ότι είναι η τυπική ελληνική άνοιξη με εναλλαγή υψηλών και χαμηλών θερμοκρασιών και αρκετές βροχοπτώσεις. Εάν δεν διαφοροποιηθούν δραματικά οι κλιματολογικές συνθήκες, αναμένεται μια όψιμη χρονιά που θα επιτρέψει, ειδικά στις πρώιμες ποικιλίες, να έχουν μια αργή και πλήρη ωρίμανση. Εάν η καρπόδεση ολοκληρωθεί κανονικά, υπολογίζεται ότι θα είναι μια παραγωγική χρονιά για ολόκληρη τη Β. Ελλάδα. Τόσο παραγωγική που ίσως χρειαστούν και επεμβάσεις για τη μείωση της παραγωγής».

ΠΡΟΛΗΠΤΙΚΗ ΑΠΟΤΡΟΠΗ ΑΣΘΕΝΕΙΩΝ

Κτήμα Άλφα - Αμύνταιο
Άγγελος Ιατρίδης, οινοποιός

«Η όψιμη έναρξη του βλαστικού κύκλου προστάτησε το αμπέλι από τους παγετούς του Απριλίου. Ο Μάιος εμφανίστηκε σχεδόν άνυδρος και η ελάχιστη βροχόπτωση (8 mm) σε συνάρτηση με τις υψηλές θερμοκρασίες περίπου κατά 0,8°C από τον μέσο όρο, βοήθησαν να ανακτηθεί σε σημαντικό βαθμό η αρχική οψίμιση. Αντίθετα οι βροχοπτώσεις του Ιουνίου σε συνδυασμό με τις υψηλές θερμοκρασίες έδωσαν ώθηση στη βλαστική ανάπτυξη. Ο συνδυασμός των παραπάνω φαινομένων αποτελεί υπόστρωμα εμφάνισης ασθeneιών και η προληπτική αποτροπή με στοχευμένες εφαρμογές αυτή την περίοδο στο αμπέλι είναι κρίσιμος παρά-

γοντας φυτοϋγείας. Οι βροχές βέβαια επειδή συνέπεσαν με το στάδιο της ανθοφορίας ίσως επηρεάσουν την ομαλή καρπόδεση».

ΤΡΥΓΟΣ ΣΤΙΣ ΠΕΡΣΙΝΕΣ ΗΜΕΡΟΜΗΝΙΕΣ

Κτήμα Κυρ Γιάννη - Νάουσα
Μπάμπης Παρχαρίδης, γεωπόνος

«Η άνοιξη φέτος επιφύλαξε δύο εκπλήξεις. Έναν ψυχρό Μάρτιο που οδήγησε σε μακρά διάρκεια ολοκλήρωσης της έκπτυξης των οφθαλμών, ενώ ο Απρίλιος με τον Μάιο χαρακτηρίστηκαν από έντονη ξηρασία και μεγάλο θερμοκρασιακό εύρος ημέρας και νύχτας. Αυτό οδήγησε στην οψίμιση της ανθοφορίας κατά μία εβδομάδα και βοήθησε στη σύντομη ολοκλήρωση της ανθοφορίας και σε μεγαλύτερη ομοιομορφία σε σχέση με πέρσι. Τέλος, οι καλές κλιματολογικές συνθήκες δείχνουν μειωμένη πίεση από ασθένειες. Αυτή τη στιγμή, οι γαλλικές ποικιλίες έχουν ολοκληρώσει ανθοφορία, ενώ το Ξινόμαυρο είναι στο τελείωμα».

ΕΡΧΕΤΑΙ ΠΟΛΥ ΚΑΛΗ ΣΟΔΕΙΑ

Zoinos Winery - Ζίτσα
Άγγελος Σιάπκας, γεωπόνος

«Η χρονιά στη Ζίτσα ξεκίνησε με τους καλύτερους οιωνούς. Ο χειμώνας κύλησε φυσιολογικά, με πολύ καλό εφοδιασμό του εδάφους με νερό. Ο Μάρτιος ήταν ήπιος, το κλάδεμα έγινε απρόσκοπτα σε πολύ καλές καιρικές συνθήκες, ενώ ο Απρίλιος κύλησε πολύ ομαλά. Το φούσκωμα των ματιών, η εκβλάστηση και η ανάπτυξη των βλαστών ήταν πολύ καλές. Ο Μάιος ήταν ζεστός με ελάχιστες βροχοπτώσεις. Οι προγραμματισμένες εργασίες έγιναν στην ώρα



Δρ. Γεώργιος
Σαλπγιγίδης,
Tsantali



Αναστασία
Φράγκου



Φωτογραφία από το facebook του Κτήματος Γεροβασιλείου

Ο παγετός χτύπησε τον Τύρναβο

Απώλειες στο 1/3 των στρεμμάτων του αντιμετωπίζει το Κτήμα Ζαφειράκη. «Μεγαλύτερες απώλειες παρατηρούνται σε Μαλαγουζιά, Λιμνιώνα και Μοσχάτο με αναμενόμενη μείωση παραγωγής 40-80%, ενώ καλύτερα είναι στα Syrah και τα Chardonnay, όπου πάλι η απόδοση θα είναι κατά 10-20% πεσμένη. Συνολικά στα 150 στρέμματα κατά μέσο όρο μείωση 30%. Πέρα από την ανομβρία, οι πρωτόγνωρες δροσερές θερμοκρασίες του Ιούνη βοηθούν τα πρέμνα. Παράλληλα δεν φάνηκε ωίδιο και περονόσπορος και οι παγίδες είχαν λίγα άτομα ευδεμίδας» σημειώνει ο οινοποιός Χρ. Ζαφειράκης.



**ΠΡΩΙΜΟΣ ΤΡΥΓΟΣ
ΓΙΑ ΤΗΝ ΠΙΟ
ΞΗΡΗ ΧΡΟΝΙΑ
ΤΗΣ ΙΚΑΡΙΑΣ**

Πολύ καθαρό καρπό σε όλα τα υψόμετρα, με πρώιμους τρύγους αναμένει το Οινοποιείο Αφιανέ. Σύμφωνα με τον Νίκο Αφιανέ, γύρω στις 5 Αυγούστου για το Φωκιανό όπου θα ευνοηθούν τα ελαφράς ωρίμανσης κρυστά και για το Μπεγλήρι από τις 20 Αυγούστου και έπειτα με εξαιρετικές προοπτικές και για την αφρώδη και ξηρή του έκφραση.



**ΤΡΥΓΟΣ ΜΙΑ
ΕΒΔΟΜΑΔΑ
ΠΙΟ ΝΩΡΙΣ ΣΤΟ
ΗΡΑΚΛΕΙΟ**

Η παραγωγή των αμπελιών χαρακτηρίζεται αρκετά αυξημένη για κάποιες ποικιλίες με αποτέλεσμα ορισμένοι παραγωγοί να επιλέγουν τον πράσινο τρύγο. Μέχρι και τα μέσα Ιουνίου οι καιρικές συνθήκες βοήθησαν στο να μην υπάρχει έξαρση σε κάποια ασθένεια των αμπελιών και όλα να κυλούν μέχρι στιγμής ομαλά, σύμφωνα με τον οινοποιό Ζαχαρία Διαμαντάκη από το Ηράκλειο.

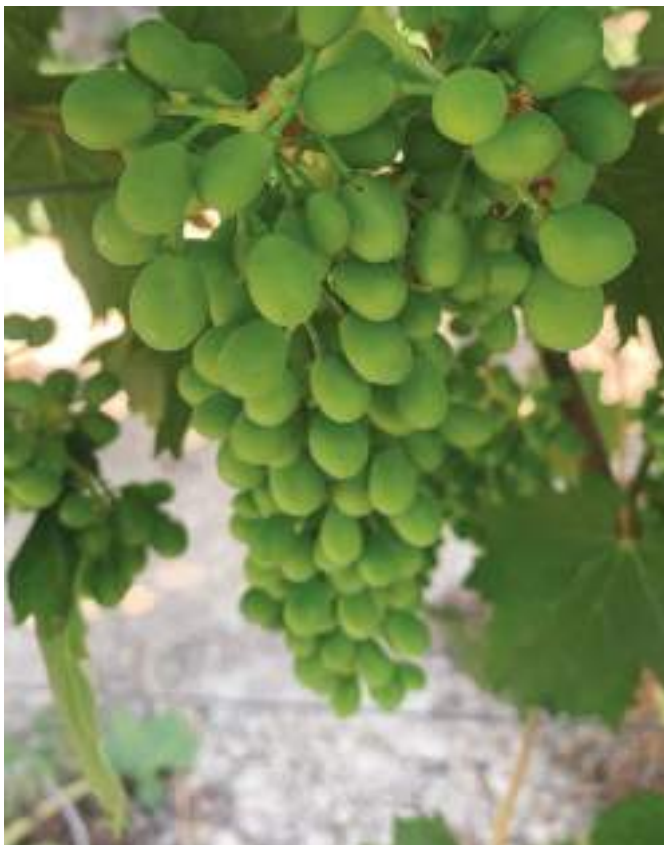

τους, ο αμπελώνες είναι σε άριστη κατάσταση, ευρωστία και φυτοϋγεία πολύ καλές. Στο τέλος Μαΐου, βρίσκεται στην περίοδο της άνθησης με πολύ καλό ανθικό φορτίο. Ο καιρός εξακολουθεί να είναι καλός και οι προβλέψεις είναι καλές και με αυτές τις συνθήκες, εκτός απρόοπτου, η φετινή σοδειά προβλέπεται πολύ καλή και με άριστη ποιότητα».

**ΜΟΝΟ ΟΨΙΜΑ ΣΩΘΗΚΑΝ ΑΠ' ΤΟΝ ΠΑΓΕΤΟ
ΑΟΣ Τυρνάβου - Τύρναβος**

Βαγγέλης Σίκαλος, γενικός διευθυντής

«Το βλαστολόγημα και όλες οι υπόλοιπες καλλιεργητικές φροντίδες για να συνέλθει το αμπέλι από τον ανοιξιάτικο παγετό απασχολούν τους αμπελουργούς του Τυρνάβου, με τον Συνεταιρισμό να αναμένει για το 2021 ελάχιστες ποσότητες από τα Μοσχάτα που συλλέγει το φθινόπωρο. Μόνο οι όψιμες ποικιλίες Macabeo και Mont Blanc σώθηκαν. Φαντασία στο μάτι χρειάζεται τώρα για να δει κανείς ποιους βλαστούς θα αφήσουμε για την επόμενη χρονιά, με τη φετινή παραγωγή να προσμένει στις αποδόσεις των δευτερευόντων οφθαλμών».

ΤΟ ΣΤΟΙΧΗΜΑ ΕΙΝΑΙ ΣΤΟΝ ΚΑΙΡΟ

Κτίμα Αβαντίς - Εύβοια

Απόστολος Μούντριχας, οινοποιός

«Δεν πάμε για πρωίμηση ούτε στα αμπέλια της Εύβοιας ούτε σε εκείνα της Σαντορίνης. Τις προηγούμενες ημέρες πραγματοποιήθηκε ράντισμα με χαλκό και θειάφι ώστε να μην επιτραπεί η ανάπτυξη συνθηκών που ευνοούν το ωίδιο και τον περονόσπορο. Πλέον το μεγάλο στοίχημα του καιρού έγκειται στις θερμοκρασίες που θα δώσει το καλοκαίρι. Αν περάσουμε ένα υπερβολικά ζεστό καλοκαίρι, τα φυτά θα στρεσαριστούν και δεν θα έχουμε καλό περκασιμό. Αν όμως εξελιχθούν οι επόμενες εβδομάδες χωρίς εκπλήξεις, πάμε για μια φυσιολογική χρονιά, με καλές ποσότητες και ικανοποιητικές ποσότητες».

ΕΞΕΛΙΣΣΕΤΑΙ ΠΟΛΥ ΚΑΛΑ Η ΧΡΟΝΙΑ

Κτίμα Φράγκου - Σπάτα Αττικής

Αναστασία Φράγκου, οινοποιός

«Είναι νωρίς να μιλήσουμε με ακρίβεια για τις τελικές αποδόσεις που θα συγκομίσουμε αρχές Αυγούστου για Μαλαγουζιά και Ασύρτικο και αρχές Σεπτέμβρη για Σαββατιανό, αλλά φαίνεται ότι πάει καλά. Στον

Τα χρώματα και τα αρώματα της άνοιξης έχουν κατακλύσει τη Φραγκοσυκιά της Αιγιάλειας, εκεί που βρίσκεται η πατρίδα της αγκοίκια μας. Το κοσμοπολίτικο Cabernet Franc συναντά τον ορεινό ερυθρώπιτο Ροδίτη για να δημιουργήσουν μαζί ένα εκπληκτικό γαστρονομικό ροζέ που το ιδιαίτερο χρώμα του θυμίζει τις αποχρώσεις των φραγκοσυκων. Μούρα, ώριμα φράγκαλα, πράσινα φράουλας και φτέρη συνθέτουν ένα μπουκέτο ανοιξιάτικων αρωμάτων που εκρήγνυται στο κομύ ροζέ μας.

www.rouvaliswine.gr

R



ΦΡΑ
ΓΚΟ
ΣΥ
ΚΙΑ

ROUVALIS

R

ROUVALIS

Ξηρικό αμπελώνα τα νεαρότερα πρέμνα, 15 ετών, δίνουν από 800 έως 900 κιλά το στρέμμα ενώ τα γηραιότερα, 60 ετών, φτάνουν τα 400 κιλά το στρέμμα».

ΕΛΑΧΙΣΤΕΣ ΕΙΝΑΙ ΟΙ ΕΠΕΜΒΑΣΕΙΣ

Αμπελώνες Παπαϊωάννου - Νεμέα
Γιώργος Παπαϊωάννου, οινοποιός

«Πολύ καλή η υγιεινή των φυτών και του εδάφους με αποτέλεσμα ελάχιστες να είναι οι επεμβάσεις. Γεγονός της χρονιάς οι θερμοκρασίες των -6°C του Απρίλη, που έπληξαν τα αμπέλια που είχαν φουσκώσει τα μάτια τους με αποτέλεσμα να καούν, χωρίς όμως σημαντικές επιπλοκές για το σύνολο της παραγωγής. Ας ελπίσουμε ότι στον τρύγο ο καιρός θα επαναλάβει τα μοτίβα της τελευταίας τετραετίας, με λίγες ή και καθόλου βροχές από 15 Σεπτέμβρη αλλά και τις υψηλές θερμοκρασίες του Οκτώβρη στη Νεμέα».

ΚΑΛΥΤΕΡΕΣ ΑΠΟΔΟΣΕΙΣ ΑΠΟ ΠΕΡΣΙ

Οινοποιητική Μονεμβασιάς
Γιώργος Τσιμπίδης, οινοποιός

«Ο χειμώνας υπήρξε σχετικά κρύος χωρίς ιδιαίτερα έντονα καιρικά φαινόμενα, η άνοιξη δροσερή με κάποιες αξιοσημείωτες αυξήσεις θερμοκρασίας και λίγες βροχοπτώσεις. Το πρώτο δεκαπενθήμερο του Ιουνίου η θερμοκρασία ξεκίνησε υψηλή αλλά εν τέλει κρατήθηκε σε μέτρια/δροσερά για την εποχή επίπεδα και μάλιστα είχε και βροχοπτώσεις. Οι αμπελώνες είναι βιολογικοί και οι επεμβάσεις κατά τη διάρκεια του έτους περιορισμένες. Αναμένονται ελαφρώς καλύτερες αποδόσεις από πέρσι και πρώιμη (δεδομένα προπέρσινης χρονιάς) παραγωγή».

ΠΟΙΟΤΙΚΑ ΣΤΑΦΥΛΙΑ ΚΑΙ ΚΡΑΣΙΑ

Ένωση Ηρακλείου
Ιωάννης Μασαούτης, οινολόγος

«Η φετινή σεζόν στο Ηράκλειο με βάση τις τρέχουσες κλιματολογικές συνθήκες, θα είναι αρκετά καλή. Οι παραγωγοί δεν συνάντησαν ιδιαίτερα προβλήματα με την αντιμετώπιση ασθενειών ενώ μετρήσεις του σακχαρικού τίτλου και της οξύτητας στο εργαστήριο, δείχνουν μια φυσιολογική ωρίμανση-περκασμό. Όλα τα παραπάνω συνηγορούν στο γεγονός ότι θα έχουμε μια άριστη αμπελοκομική περίοδο και παραγωγή ποιοτικών σταφυλιών και κρασιών».

Στη Σαντορίνη διαμορφώνονται, ως τώρα, υγιή κι ιδιαίτερα ποιοτικά σκηνικά για τον φετινό τρύγο

ΠΡΟΣ ΤΟΝ ΤΡΥΓΟ ΜΕ ΑΠΟΘΕΜΑΤΑ

Οινοποιείο Βενετσάνου - Σαντορίνη
Χρήστος Κανελλακόπουλος, οινολόγος

Μετά την περυσινή πολύ αποδοτική χρονιά που συνέπεσε με την πανδημία η κατάσταση στα οινοποιεία είναι εξαιρετικά σύνθετη, μιας και υπάρχουν αποθέματα οίνου ενώ πλησιάζει ο τρύγος του 2021. Φέτος έχουμε επιστροφή σε καταστάσεις ανομβρίας μετά από δύο χρόνιες με καλές και επαρκείς βροχές. Παραγωγικά φαίνεται να κυμανθεί στα περυσινά επίπεδα, αν και μπροστά μας έχουμε ακόμα δύο κρίσιμους μήνες (αρκεί ένας καύσωνας να αλλάξει τα δεδομένα όπως το 2018). Η πορεία ωρίμανσης των σταφυλιών προχωρά ομαλά με χρόνους πιθανόν ελαφρά πιο όψιμους λόγω του φορτίου των πρέμνων σε σχέση και με την ξηρασία.

ΠΑΡΑΓΩΓΗ ΣΤΟ ΕΠΙΠΕΔΟ ΤΗΣ ΠΕΡΣΙΝΗΣ

Vassaltis - Σαντορίνη
Ηλίας Ρουσσάκης, γεωπόνος

Ο τρύγος του 2021 προμηνύεται παραγωγικός και αρκετά ποιοτικός σύμφωνα με τα μέχρι τώρα δεδομένα. Η έκπτυξη των οφθαλμών έγινε αρκετά όψιμα. Ο χειμώνας και η άνοιξη ήταν πολύ ξηροί με αποτέλεσμα να αναμένεται αρκετά έντονο υδατικό στρες Ιούλιο και Αύγουστο. Παρά τους χιονάδες και το χαλάζι του Μαρτίου η παραγωγή φαίνεται να κυμαίνεται κοντά στα επίπεδα του 2020 ενώ οι ξηροθερμικές συνθήκες και η απουσία έντονων φαινομένων τον Απρίλιο και το Μάιο δεν ευνόησαν τις μυκητολογικές ασθένειες. Αν δεν επικρατήσουν καύσωνες ως τα μέσα Ιουλίου, μπορούμε να μιλάμε για μια ιδιαίτερος ποιοτική χρονιά.

ΣΤΑΦΥΛΙ ΜΕ ΕΠΙΘΥΜΗΤΗ ΣΥΜΠΥΚΝΩΣΗ

Οινοποιείο Χατζηδάκη - Σαντορίνη
Στέλλα Παπαδημητρίου, Επικεφαλής Οινολόγος /
Μαριέττα Σαμαρά, Οινολόγος / Ανδρέας Ρούσσος, Γεωπόνος

Αν και είναι πολύ νωρίς για να προβούμε σε ρεαλιστικές εκτιμήσεις σχετικά με την παραγωγή, φαινομενικά θεωρούμε πως θα κινηθεί στα ίδια ή σε ελαφρώς υψηλότερα επίπεδα από εκείνα του 2020. Οι λίγες βροχοπτώσεις δεν επηρέασαν τα φυτά που αναπτύσσονται φυσιολογικά. Έντονη χαλαζόπτωση στην αρχή της άνοιξης προκάλεσε ελαφριές βλάβες. Αναφορικά με την έκπτυξη, δεν παρουσιάζει ομοιομορφία, ομοίως και η ωρίμανση. Ο βαθμός αυτής της ανομοιομορφίας είναι συνηθισμένος στη Σαντορίνη. Μέχρι στιγμής το σταφύλι δείχνει να έχει την επιθυμητή συμπύκνωση, αλλά είναι πολύ νωρίς για συμπεράσματα. 🍇



Φωτογραφία από το facebook του Anhydrous Winery



Wine Museum



Tasting Room

EK
ΑΠΟ ΤΟ 1949
NEOY



Events

venetsanoswinery.com

Megalochori Caldera, Santorini



Cyclades GREECE



VENETSANOS
WINERY
SANTORINI